

## КЛИНИЧЕСКИЙ СЦЕНАРИЙ

Первобеременная в сроке 29 недель с жалобами на ноющие боли внизу живота в течение нескольких дней. Температура тела 36,6 °С. Матка в гипертонусе. При наружном акушерском исследовании положение плода продольное, головное предлежание, спинка плода слева, кпереди. Сердцебиение плода ясное, ритмичное, 156 уд./мин. При внутреннем акушерском исследовании: шейка матки центрирована, длиной 1,5 см, размягчена, цервикальный канал проходим для 1,5 см до внутреннего зева. Выделения из половых путей слизистые.

### Задания:

1. Сформулировать акушерский диагноз.
2. План ведения беременности, родов и информированное согласование его с женщиной.
3. Лечение.

Данные клинико-лабораторного исследования:

Міністерство охорони здоров'я України		Код закладу	
Найменування закладу		Медична документація	
Лабораторія КУ пол. буд. № 5 м. Одеса		ФОРМА № 224/о Затверджена наказом МОЗ України 04.12.2001 р. № 1	

**КЛІНІЧНИЙ АНАЛІЗ КРОВІ № \_\_\_\_\_**

"\_\_\_" \_\_\_\_\_ 20\_\_ р.  
(дата взяття біоматеріалу)

Прізвище, І., Б. \_\_\_\_\_ Ж ляд. 29 ляд. 29 ляд. 1 1 Вік \_\_\_\_\_

Заклад \_\_\_\_\_ Відділення Щормі 15

Медична карта № \_\_\_\_\_

Клінічний діагноз (профогляд) \_\_\_\_\_

Найменування показників		Результат	Норма (в одиницях СІ)
Гемоглобін	Ч		130,0 – 160,0 г/л
	Ж	<u>113</u>	120,0 – 140,0 г/л
Еритроцити	Ч		4,0 – 5,0 Т/л
	Ж	<u>3,51</u>	3,9 – 4,7 Т/л
Кольоровий показник		<u>0,86</u>	0,85 – 1,15
Ретикулоцити			0,2 – 1,0 %
Тромбоцити		<u>244</u>	180,0 – 320,0 Г/л
Лейкоцити		<u>15,32</u>	4,0 – 9,0 Г/л
Швидкість осідання еритроцитів (ШОЕ)	Ч		1 – 10 мм/год за Панченковим
	Ж	<u>23 мм/год</u>	2 – 15 мм/год за Панченковим
Нейтрофіли	Міелоцити	<u>—</u>	
	Метаміелоцити	<u>—</u>	
	Паличкоядерні	<u>6</u>	1,0 – 6,0 %
	Сегментоядерні	<u>48</u>	47,0 – 72,0 %
Еозинофіли		<u>—</u>	0,5 – 5,0 %
Базофіли		<u>—</u>	0 – 1,0 %
Лімфоцити		<u>41</u>	19,0 – 37,0 %
Моноцити		<u>5</u>	3,0 – 11,0 %
Плазматичні клітини		<u>—</u>	

ИССЛЕДОВАНИЕ НА БОМОХОККИ

№ ..... 11. Дата .....  
Ф. И. О. ..... ат. ....

	Лейкоциты	Эпителий	Флора
ур.	8-9	зп	коччч
ш.	9-11		
шг.	11-14		

внутри и внеклеточн. для кожен грам отрицательные.

Гонорея обнаруж., не обнаруж.

Трихомонус обнаруж., не обнаруж.

Изд. ...

Изд. «Черноморье» 7657—200 900 0 2 93 г.

09 15

**Кардиотокография:**

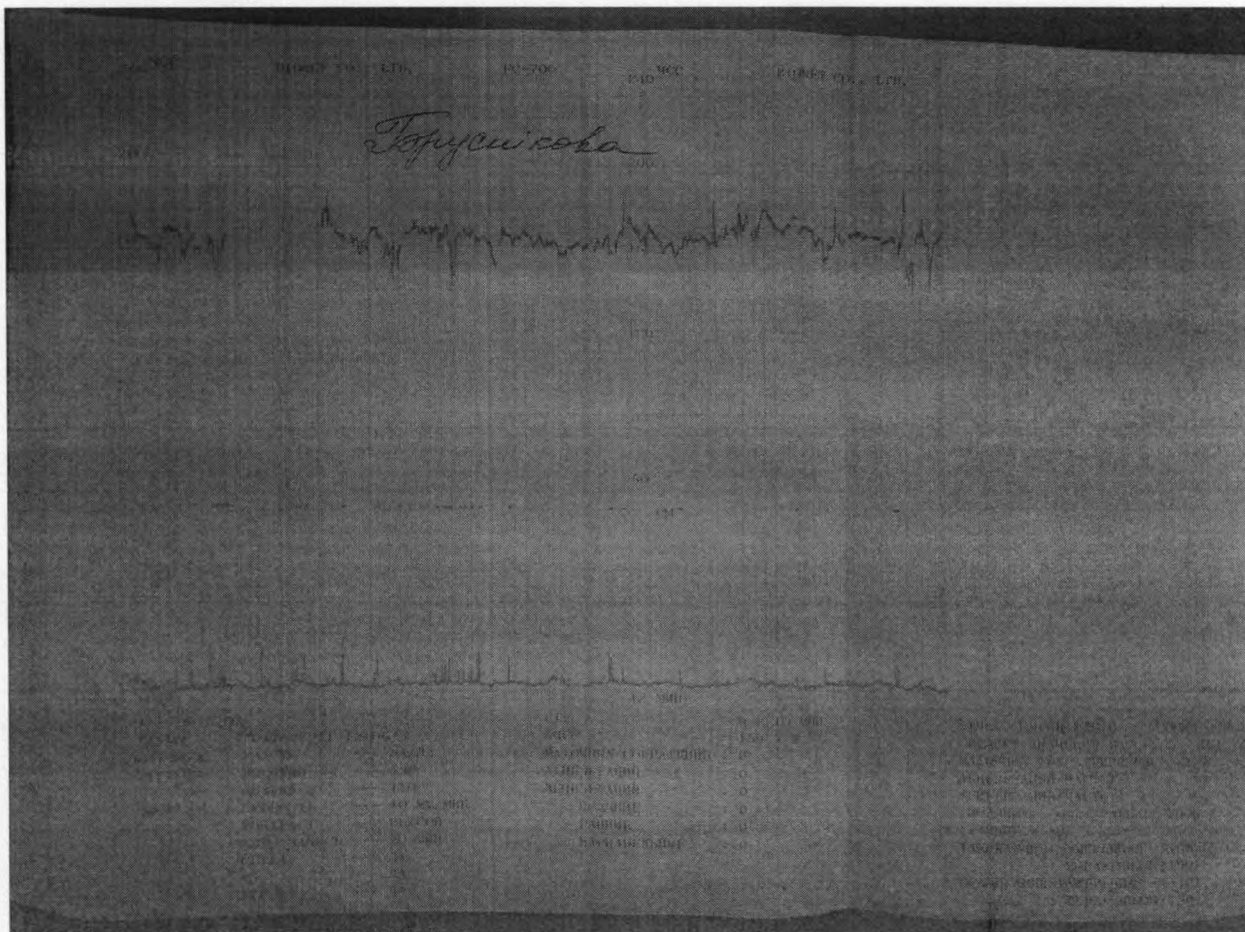

### ЧЕК-ЛИСТ

	Баллы	Да	Нет
Сбор общего, инфекционного и акушерско-гинекологического анамнеза	0,25		
Определение высоты стояния дна матки, окружности живота, предполагаемой массы плода	0,25		
Наружная и внутренняя пельвиометрия	0,25		
Определение срока беременности	0,25		
Ультразвуковое исследование матки с трансвагинальной цервикометрией	0,25		
Предварительный диагноз	1,0		
Выработать план ведения беременности	0,5		
<b>Интерпретация результатов анализов:</b>			
Общий анализ крови	0,25		
Мазок на флору	0,25		
Кардиотокография	0,25		
<b>Лечение:</b>			
Токолитическая терапия	0,25		
Нифедипин	0,25		
Гинипрал	0,25		
Кортикостероиды, на курс 24 мг	0,25		
Дексаметазон	0,25		
Бетаметазон	0,25		
<b>Общая сумма баллов</b>	<b>5,0</b>		

Ответственная за ОСКИ, доцент



Шаблий Т.П.

Заведующий кафедрой акушерства и гинекологии № 2,

д.мед.н., профессор



Зелинский А.А.